

Séminaire Laurent Schwartz

EDP et applications

François Golse (*École Polytechnique*)
Frank Merle (*Université Cergy-Pontoise & IHÉS*)

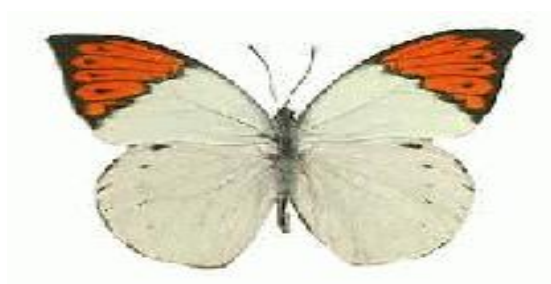

Mardi 27 mars 2018

IHÉS – Amphithéâtre Léon Motchane

14h00-15h00 – *Anne-Sophie DE SUZZONI (Université Paris-Nord)*

"Asymptotics for Hartree Equation"

15h30-16h30 – *Jacques SMULEVICI (Université Paris-Sud)*

"La stabilité de l'espace de Minkowski pour le système d'Einstein-Vlasov"